OUVERTURE DU TRIPOT REGNIER

1/ Désactiver l'alarme grâce au badge dans les 30 secondes après être entré au Tripot

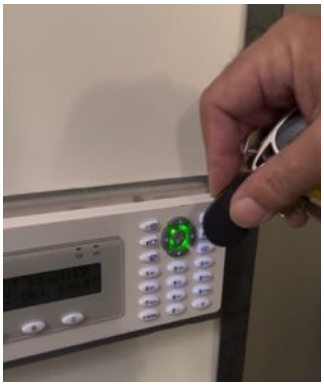

2/ Disjoncteurs salle de repos (pour cette salle de repos + accueil en bas) :

- Tous les fusibles doivent être levés
- Sauf « Applique salle » et « Spot sol » qui seront éteint durant l'évent
- Mettre à 1 « Commande éclairage extérieur façade »



3/ Ouvrir la porte de la Mezzanine.

4/ Disjoncteurs Mezzanine : tous les fusibles levés sauf ceux de « Lave verre »



5/ Descendre et ouvrir la porte de la grande salle.

6/ Les agents et Doaa doivent vérifier que rien ne gêne les 3 sorties de secours.

7/ Placer à l'entrée, les poteaux de guidage stockés sous l'escalier de la mezzanine :


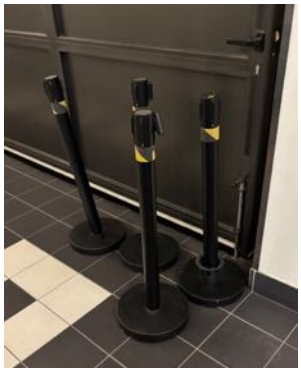

8/ Porte au fond à gauche de la salle :

- Nettoyage salle : photo 1
- Pour allumer les lumières blanches & la régie (celui du haut) : photo 2
- On ne touche pas ces fusibles (ils ne claquent jamais) : photo 3

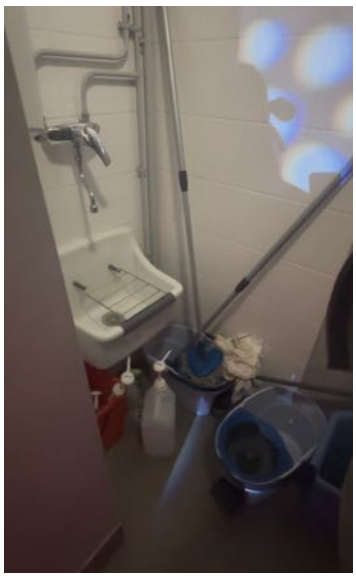
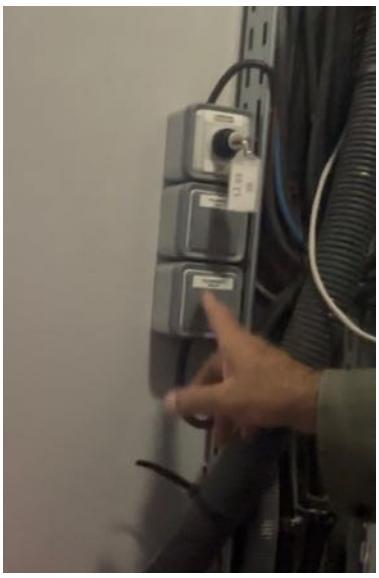


9/ Allumer climatisation : 22°C est suffisant

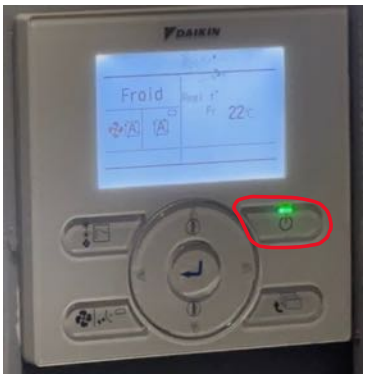

10/ Allumer VMC (ventilation de l'air) à partir de 200 personnes : Choisir Commutateur Entretien puis Auto

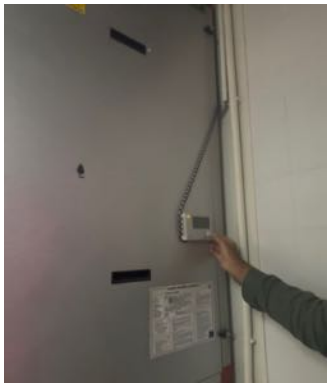
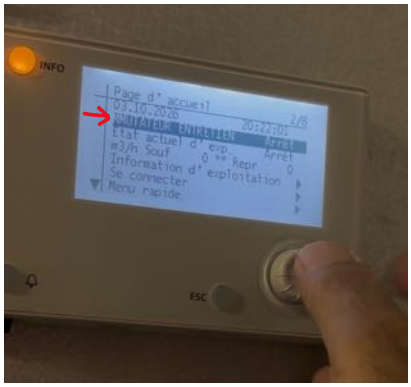

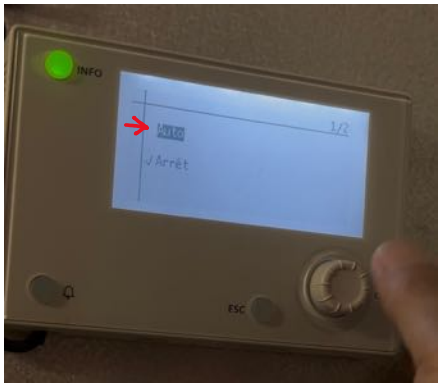

11/ Espace vigiles : Code accès : C1234 (le « C » permet de remettre le compteur à 0)

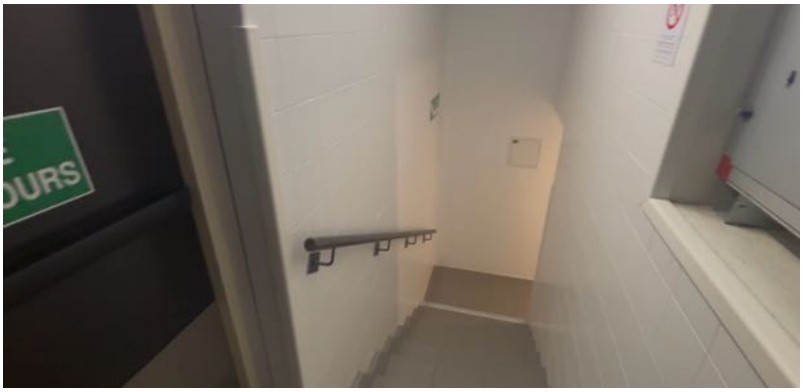

12/ Activer fumoir :





FERMETURE DU TRIPOT REGNIER

1/ Ranger les poteaux de guidage sous l'escalier de la mezzanine :




2/ Éteindre fumoir :





3/ Espace vigiles : vérifier en fin d'événement que les lumières sont bien éteintes

Code accès : C1234 (le « C » permet de remettre le compteur à 0)

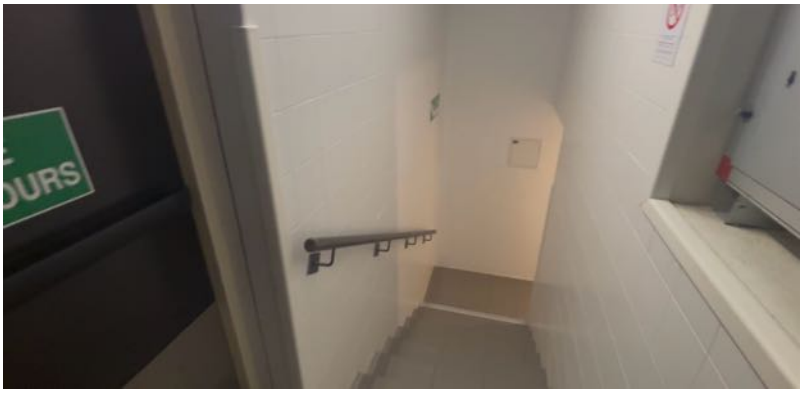

4/ Éteindre VMC (ventilation de l'air) : Choisir Commutateur Entretien puis Arrêt :

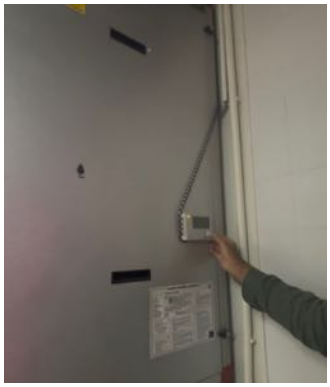
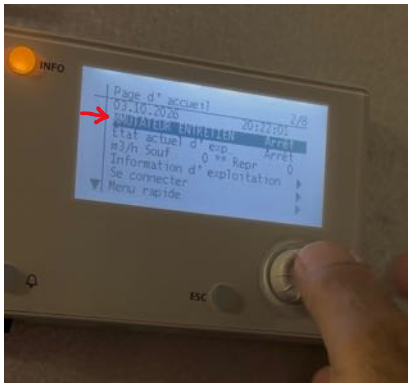

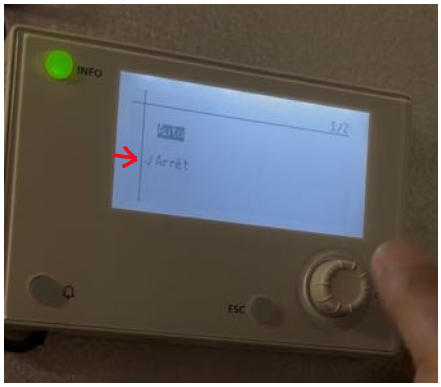

5/ Éteindre climatisation : bouton en haut à droite

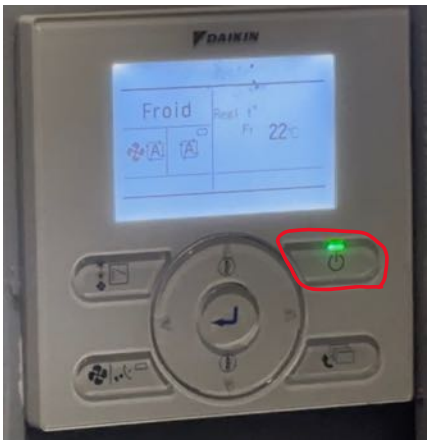

6/ Porte au fond à gauche de la salle : Éteindre les lumières blanches & la régie (en haut)

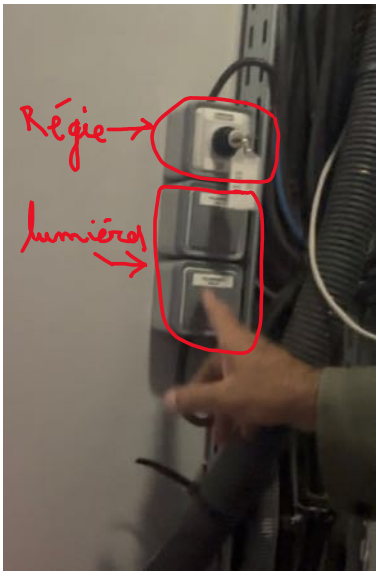

7/ Fermer à clé la porte de la grande salle et vérifier qu'il n'y a personne aux toilettes.

8/ Disjoncteurs Mezzanine : tous les fusibles doivent être comme suit :



9/ Fermer la porte de la Mezzanine.

10/ Disjoncteurs salle de repos (pour cette salle + accueil en bas) :

- Rabaisser les 6 fusibles rouges
- Mettre à 0 « Commande éclairage extérieur façade »



11/ Activer l'alarme grâce au badge dans les 30 secondes après être entré au Tripot.

Si l'alarme sonnait, passer le badge pour l'arrêter.

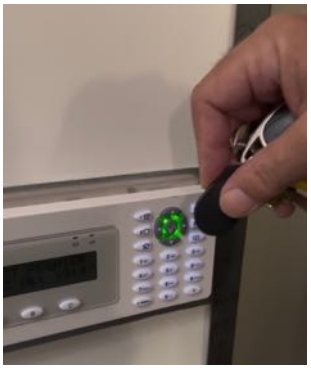

12/ Jeter au maximum l'équivalent d'une poubelle dans la zone appropriée de la copro.

GESTION REGIE

1/ Sonorisation : vue générale de la console son

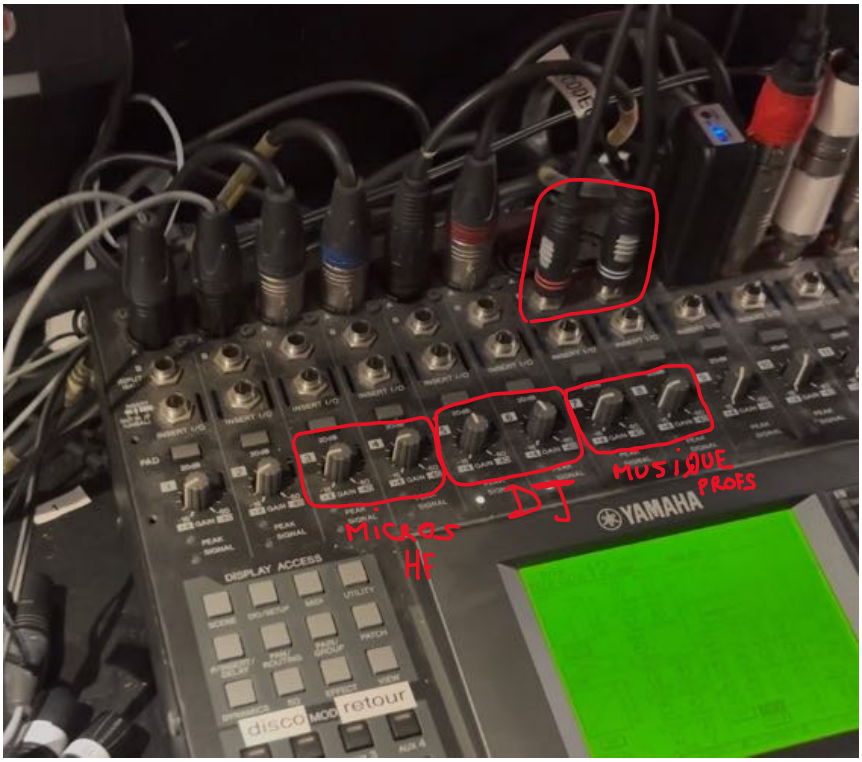

- Connection pour les cours : Placer le câble avec les 2 gros jack sur les tranches 7 & 8, régler le gain puis lever les faders 7&8 et de l'autre côté du cable, relier le mini jack au petit boitier bluetouth pour les cours (réseau SR-B7)







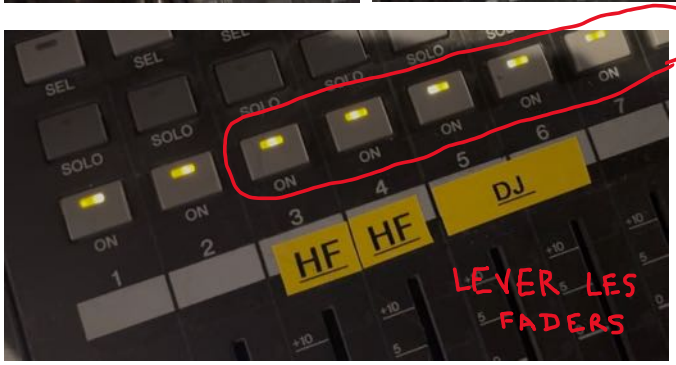

Faders 3&4 :micros HF

Faders 5&6 : pour le DJ

Faders 7&8 : pour la musique des profs

Option des **Faders 1&2** (pour envoyer du son depuis le fond de la salle Entrées 1 &2

- Connection DJ :
  - Les câbles XLR du DJ sont déjà insérés dans les tranches 5 & 6. Le DJ placé sur la mezzanine peut récupérer les 2 câbles situés à sa place sur la mezzanine
  - Si le DJ souhaitait se placer dans la salle de danse et non sur la mezzanine, il faudrait qu'il se connecte aux connecteurs 1 & 2 dans le mur tout au fond de la salle. Sur la console son, ces deux câbles correspondent aux tranches 1 & 2.

- Micros HF : ceux-ci correspondent aux tranches 3 & 4.


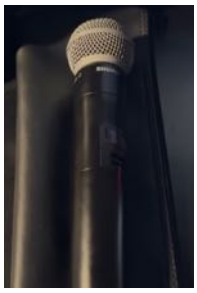


2/ Lumières :

Sunlite : Ouverture du show. Choisir Loic et valider. On arrive sur la page MASTER.

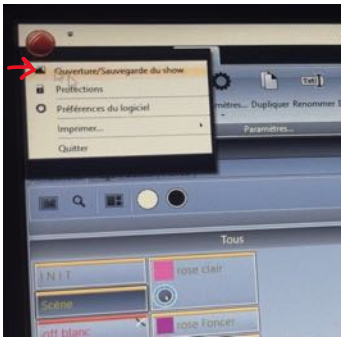

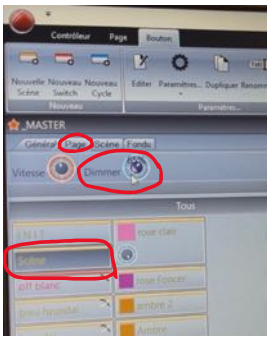

Cliquez sur le bouton « Scène » pour allumer tous les spots comme prévu.

Pour modifier la luminosité, cliquez sur « Page » en haut, puis diminuer le bouton « Dimmer ».

Pour allumer les lumières situées en haut des poteaux : lever le fusible de gauche.

En fin d'évènement, rabaisser ce fusible et double cliquer sur « INIT » dans Sunlite.




3/ Vidéo :

L'Atem mini pro doit être comme suit (photo ci-dessous) et l'image envoyée par l'ordinateur vidéo (situé juste à droite) doit apparaître dans la fenêtre « Program » de l'écran vidéo (photo en bas à gauche).

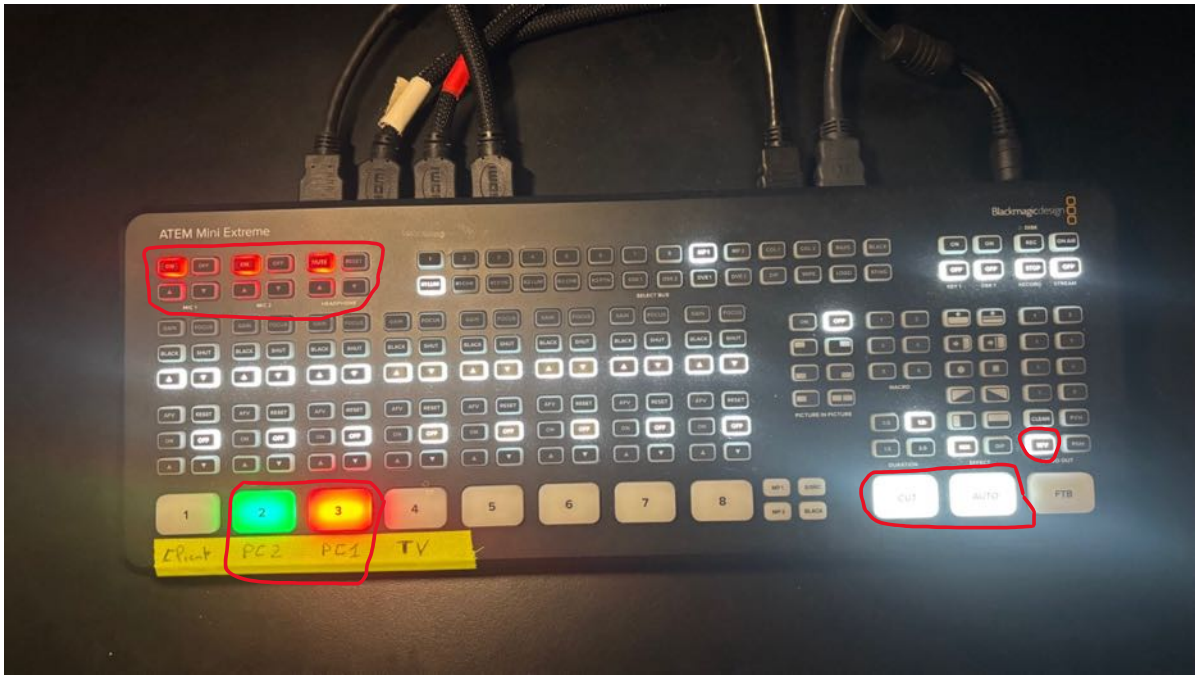

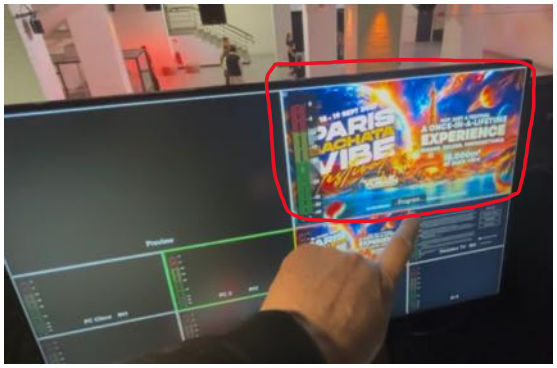

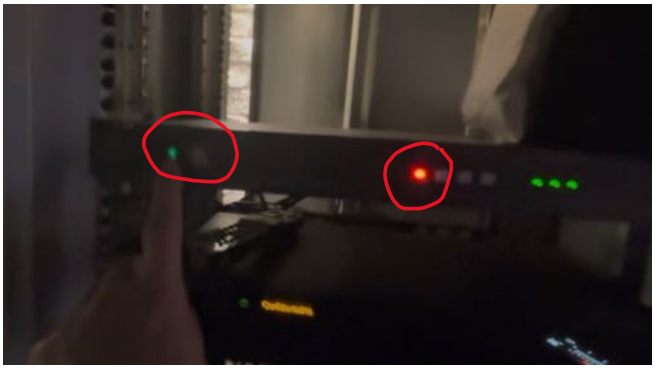

Si, malgré tout, la vidéo n'apparaît toujours pas, le voyant rouge de la photo à droite est probablement en train de clignoter. Pour faire une remise à zéro, il faut éteindre l'appareil avec l'interrupteur à gauche, puis attendre 5 secondes, puis rallumer l'appareil. Tout devrait se relancer au bout de 3 minutes et l'image devrait apparaître sur tous les écrans retours.